お気軽にご相談ください。
ご利用をお待ちしております！！

訪問看護ステーション

むろの樹

（　お問い合わせ　9時 ～ 17時　）

山口県岩国市室の木町３丁目６－１２
（　岩国市医療センター医師会病院　東館２階　）

電話　（０827）28－6411
FAX　（０827）22－1654

Mail：st.muronoki2019@iwakuni-med.jp

むろの樹マスコット
福　朗

訪問看護とは？

病気や障害を持った人が、住み慣れた地域やご家庭で、
その人らしく療養生活が送れるように、訪問看護ステーションから看護師等が、生活の場へ訪問し看護ケアを提供、または自立への支援を促し療養生活を支援するサービスです。

こんなことに困っていませんか？

① 急に食欲が落ちて元気がなくなった
② 足腰が弱ってきて一人でお風呂に入るのが不安
③ 寝たきりにさせたくない
④ 寝たきりになった家族の介護方法が分からない
⑤ 床ずれができてしまった　床ずれの予防がしたい
⑥ 薬の管理が出来なくなった
⑦ 痰が多くて吸引が必要である
⑧ カテーテルが入っているけど、管理の仕方がわからない
⑨ 退院したばかりで日々の生活に自信がない
⑩ 癌の告知を受けたから、自宅でゆっくり過ごしたい
⑪ 人生の最期は病院でなく、自宅で迎えたい
⑫ 医療処置（点滴）があるけど、自宅で過ごしたい
⑬ 育児や介護のために休息をとる時間がない

・・・など。

**ご利用者様だけでなく、
支えているご家族の方もサポートいたします**

体調管理

訪問時
体温、血圧、脈拍を測定し
お身体の様子を見させていただき
体調管理をさせて頂きます。

服薬管理

お薬の管理が不安な方
お薬の管理を
お手伝いさせて頂きます。

リハビリテーションの実施と相談

訓練や体操を
取り入れ
自宅で筋力低下と
関節の拘縮を
予防いたします。

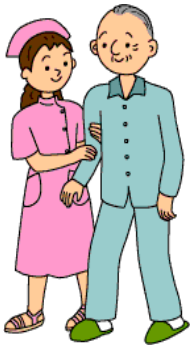

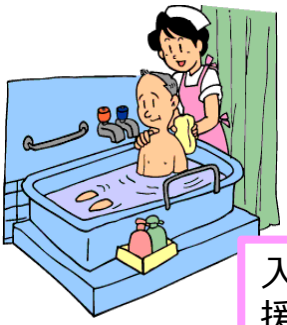

入浴介助

入浴介助を行い安全に入浴の
援助を致します。
また保湿剤や皮膚科の塗り薬等入
浴後に塗布します。
入浴の困難な場合には部分浴を
行いお身体の清潔を保ちます。

かかりつけ医師とサービス事業者との連携・調整

かかりつけ医との連絡を取り、
自宅での治療が出来る様に調整しつつ、
安心して在宅生活が送れるように援助いたします。

ご自宅で点滴が受けられます。
医師に処方箋を出してもらい、
指示された日、時間などにお伺いして
点滴を実施いたします。
カテーテルや酸素があっても
自宅で過ごせます。

ターミナルケアご家族等の支援

癌と診断されてしまったから病院に入院
ではありません。
ご自宅でご家族と過ごしてください。
私たちがお手伝いさせて頂きます。
ご家族の方の不安を解消いたします。

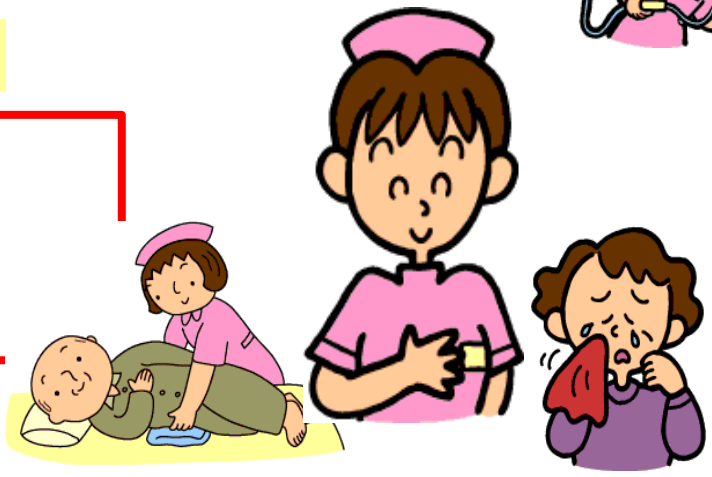

寄り添い・見守り・大樹のような
あたたかい看護の提供を目指しています

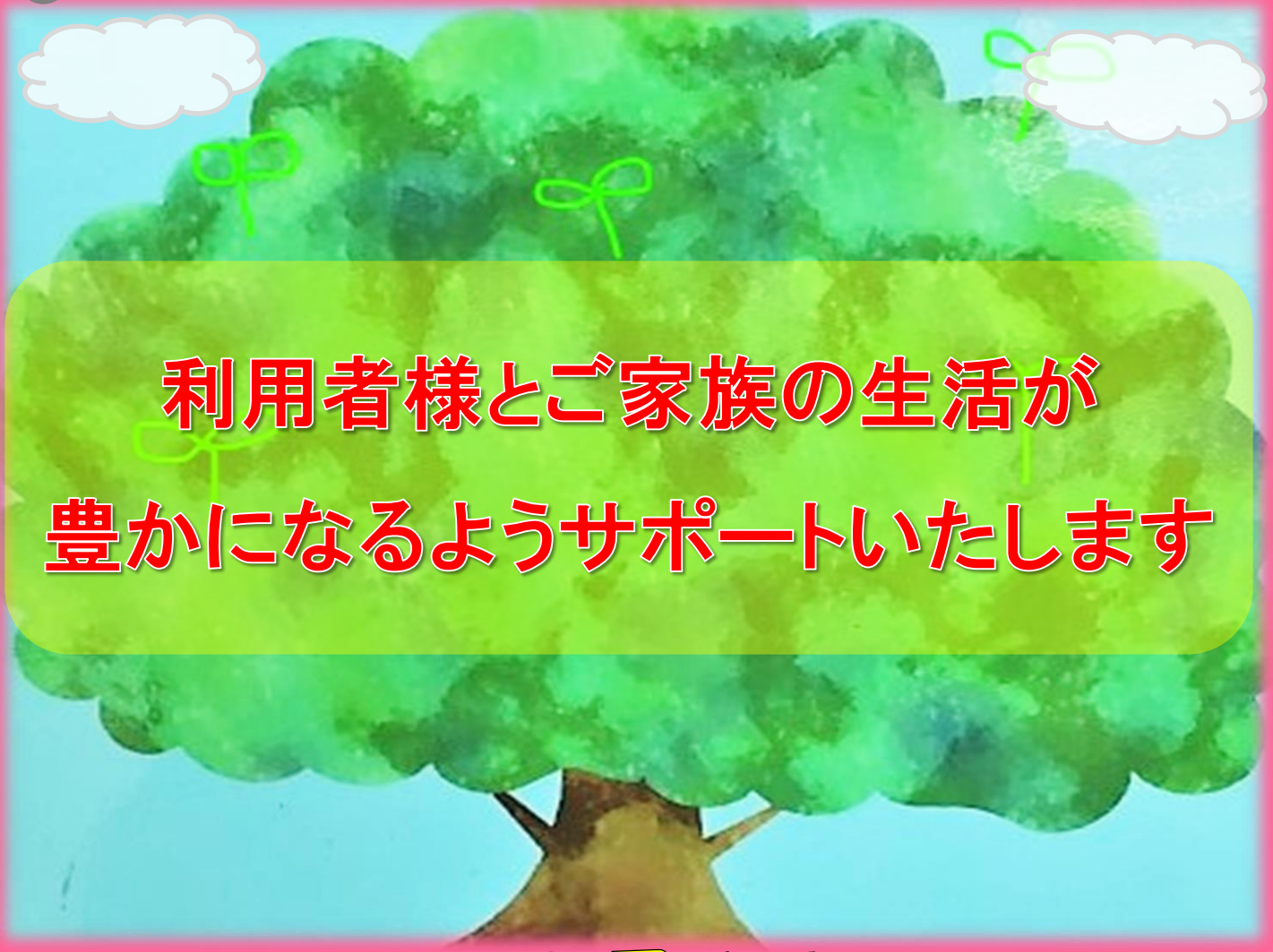

小さな**お子さま**から
ご高齢の方まで対応いたします！

安心の**24時間対応**も可能です！
（ 但し、個別契約の必要あり ）

まずはお気軽にご相談ください